

Plan de division de parcelles cadastrées

NAMUR 16 DIV Cognelée Section A N°1B, 1C et 123D



TABLEAU DES COORDONNEES			
Pts	X	Y	Description
1	1096.78	1809.15	Angle plan FEUILLEN
2	1099.13	1812.76	Borne existante
3	1103.08	1816.47	Borne existante
4	1118.84	1847.15	Borne existante
5	1120.60	1850.56	Nouvelle borne
6	1079.05	1899.25	Nouvelle borne
7	1044.91	1859.92	Nouvelle borne
8	1043.70	1871.45	Angle bâtiment
9	1050.44	1877.29	Angle bâtiment
10	1049.60	1836.17	Angle bâtiment
11	1059.70	1824.89	Angle bâtiment
12	1102.59	1804.83	Angle bâtiment
13	1101.43	1810.24	Angle bâtiment
14	1105.33	1813.88	Angle bâtiment
15	1138.53	1845.30	Borne existante
16	1034.03	1882.44	Mitoyen
17	1040.76	1888.41	Mitoyen
18	1041.01	1888.12	Angle bâtiment
19	1042.05	1889.02	Angle bâtiment
20	1068.51	1911.60	Nouvelle borne

Légende	
	Limite de terrain
	Clôture en piquet métallique
	Clôture en piquet en bois
	Clôture en piquet de béton
	Palissade en béton
	Haie
	Nouvelle borne
	Borne existante
	Annexe
	Habitation

L'an deux mille dix-neuf, le treize mars,

Je soussigné Vincent MARCHAL (Matricule geo040363), Géomètre Expert, assermenté en cette qualité auprès du Tribunal de Première Instance séant à Namur, demeurant 39A rue Royale à 5080 Emes.

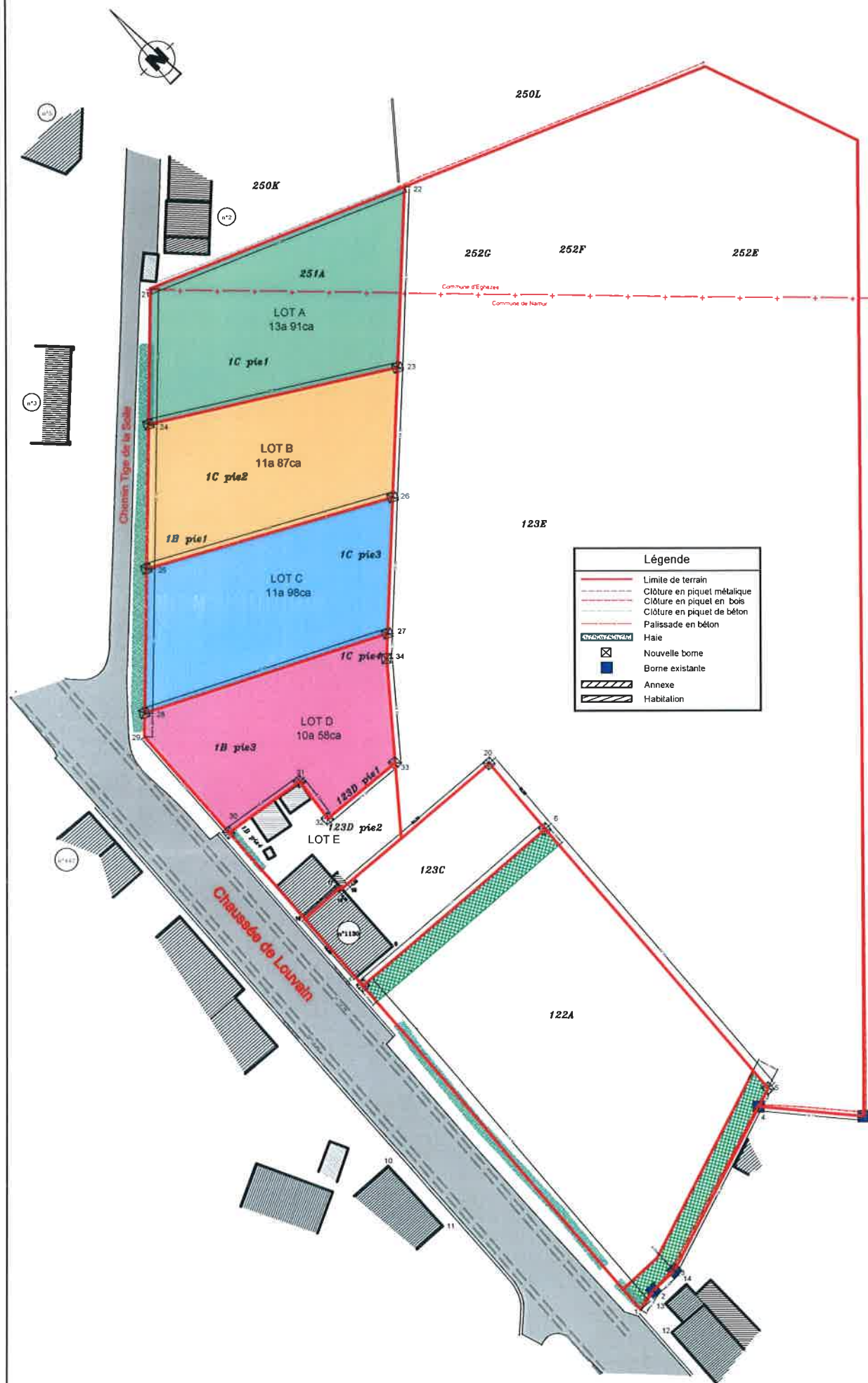
- A été mandaté par la société N2M, représentée par M. Philippe GUSTIN, dont le siège est situé rue Fernand DERENNE n°1 à 5020 VEDRIN, pour diviser ses parcelles cadastrées NAMUR 16 DIV Cognelée Section A n°1B, 1C et 123D. La société N2M est également propriétaire des parcelles cadastrées 123E et EGHEZEE 12 DIV Warêt-la-Chaussée Section A N°251A et 252G.

- Avoir relevé et mesuré le terrain.

- Avoir défini le lot A, passant par les points 21 à 24, de teinte verte au plan ci-joint, pour une contenance 13a 91ca, comprenant la partie 1 de la parcelle 1C (9a 18ca) et la parcelle cadastrée EGHEZEE 12 DIV Warêt-la-Chaussée Section A N°251A (4a 73ca).

- Avoir défini le lot B, passant par les points 23 à 26, de teinte orange au plan ci-joint, pour une contenance 11a 87ca, comprenant la partie 1 de la parcelle 1B et la partie 2 de la parcelle 1C.

- Avoir défini le lot C, passant par les points 25 à 28, de teinte bleue au plan ci-joint, pour une contenance 11a 98ca, comprenant la partie 2 de la parcelle 1B et la partie 3 de la parcelle 1C.

- Avoir défini le lot D, passant par les points 27 à 34, de teinte rose au plan ci-joint, pour une contenance 10a 58ca, comprenant la partie 3 de la parcelle 1B, la partie 4 de la parcelle 1C et la partie 1 de la parcelle 123D.

- Le lot E, composé de la partie 4 de la parcelle 1B et de la partie 2 de la parcelle 123D a une superficie de 4a 72ca.

- La limite 22-21-24-25-28-29-30 sont présumées et sont à déterminer par un bornage contradictoire.

Vincent MARCHAL
Géomètre Expert

Plan Cadastral

123D

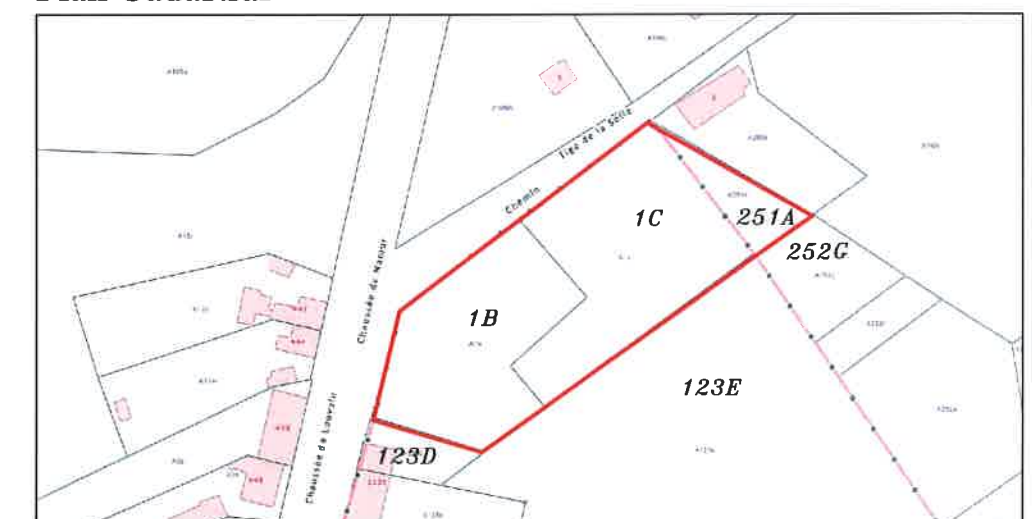

© Les données cadastrales (01/01/2018) de ce document appartiennent exclusivement à l'Administration Générale de la Documentation patrimoniale.

Echelle: 1/1000